2023年05月30日
本版责编:李昕美 翟洁如 袁佩媛 王渝宁

西南大学报

让青春绽放绚丽之花

——西南大学优秀毕业生风采展

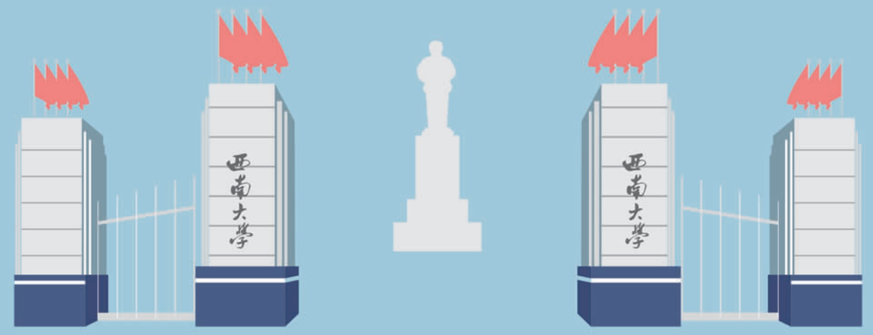

本科生

丁伟民 男,21岁,中共党员,山西大同人,马克思主义学院(师范)专业2019级本科生。曾任马克思主义学院2019级年级长,现任马克思主义学院2019级师范三班班长。现已签约山西大学附属中学。

曾获国家奖学金2次;重庆市三好学生、西南大学三好学生2次、优秀共青团员2次、优秀宣讲员;第五届全国高校大学生讲思政课公开课展示活动二等奖、西南大学“中华魂”主题征文活动一等奖、西南大学心理班会设计大赛一等奖;主研省级、校级大学生创新创业训练项目各1项。

“种一棵树最好的时间是十年前,其次就是现在。与其一味陷入自我精神内耗,不如直面学习生活中的一切挑战,时间和努力终会带给我们想要的答案。”

刘芷慧 女,汉族,21岁,共青团员,浙江温州人,法学院法学专业2019级本科生。曾任西南大学国际教育交流学生会亲善大使团副团长、鹰鸣法律社宣讲部部长、明辨工作室总编、2019级法学行政三班班长。现已推免至厦门大学攻读硕士学位。

曾获国家奖学金3次,以及第三届感恩中国近现代科学家奖学金;重庆市三好学生、西南大学三好学生、优秀学生干部、优秀共青团员、学习优秀奖、大学生“三下乡”社会实践优秀个人;第十三届“挑战杯”中国大学生创业计划竞赛重庆赛区金奖、第八届中国国际“互联网+”大学生创新创业大赛重庆赛区金奖、第一届“领军杯”涉外模拟法庭全英辩论赛团体二等奖、优秀辩手奖等;主持市级大学生创新创业项目1项,主研校级创新创业训练计划项目1项。

“一个人应该:活泼而守纪律,天真而不幼稚,勇敢而不鲁莽,倔强而有原则,热情而不冲动,乐观而不盲目。”

潘仁同 女,侗族,21岁,中共预备党员,贵州贵阳人,教育学部教育学专业2019级本科生,曾任教育学部学生会执行主席。现已推免至浙江大学攻读硕士学位。

曾获国家奖学金2次、西南大学一等奖学金;西南大学三好学生2次、优秀共青团员2次、学术科技奖;第八届中国国际“互联网+”大学生创新创业大赛重庆赛区金奖、第六届中国国际“互联网+”大学生创新创业大赛重庆赛区银奖;第十二届“挑战杯”中国大学生创业计划竞赛重庆赛区铜奖;西南大学第四届“含弘杯”大学生创业计划竞赛铜奖。重庆市2020大学生乒乓球比赛甲组团体第一名、西南大学第十二届“哲学月”爱智杯辩论赛团体冠军。一作发表SCI论文一篇。

“‘对未来真正的慷慨,是把一切献给现在。’只要心怀梦想、活在当下,方能用脚踏实地换取繁花似锦。”

程竞暄 女,汉族,21岁,中共党员,重庆长寿人,心理学部心理学(师范)专业2019级本科生。曾任西南大学青年志愿者联合会主席团成员。现已签约成都石室中学(成都四中)。

曾获国家奖学金3次、共青团中央中国电信奖学金;第五届中国志愿服务项目大赛金奖、第十三届中国青年志愿者优秀项目奖;重庆市优秀学生干部、重庆市“三下乡”社会实践先进个人;重庆市第十一届心理成长微课大赛一等奖、重庆市第十二届心理成长微课大赛二等奖、重庆市“公益青春”“青少年之家”大学生志愿服务项目设计大赛金奖;西南大学三好学生3次、学习优秀奖;西南大学第十二届师范生演讲竞赛二等奖。主持国家级大学生创新训练项目、主研中科院“科创项目”、重庆市级教育规划研究课题、重庆市级大学生创新训练项目各1项;受邀参加全国心理学学术会议,论文被大会收录并公开报告;公开发表国际SSCI篇,国内心理学顶刊《心理学报》1篇。

“我在每一条路都用尽全力,不轻易定义自己,做一个非典型多面体,破而后立,晓喻新生。”

研究生

章瀚丹 女,汉族,中共党员,四川南充人,马克思主义学院思想政治教育专业2019级全日制学术学位博士研究生,曾任学院2019级博士研究生年级长,毕业后在西南大学继续开展博士后研究。

曾获博士研究生国家奖学金2次,重庆市三好学生等省部级荣誉3项,西南大学优秀研究生标兵、西南大学优秀共产党员等校级荣誉8项。在《思想理论教育》等CSSCI期刊发表学术论文5篇;其中,《人大复印资料》全文转载1篇。主持重庆市研究生科研创新项目1项,主研“重庆市社会科学规划重大委托项目”等科研项目6项。参编《中国大学生思想政治教育发展报告2021》等学术著作3部。积极投身志愿服务,疫情期间参加社区新冠疫苗接种宣讲活动,博二期间独立承担历史文化学院民族学院大二学生一学期的“思修”课程,实习表现突出。

杨磊 男,汉族,中共党员,四川荥经人,教育学部职业技术教育学专业2019级全日制学术学位博士研究生,曾任西南大学研究生社志联特设党支部纪检委员,现拟聘为西南大学教育学部副教授。

曾获研究生国家奖学金(2次)、重庆市三好学生、西南大学五好研究生等奖励和荣誉称号。与导师合作在《教育研究》《高等教育研究》等CSSCI期刊公开发表学术论文12篇。其中,《新华文摘》全文转载2篇、《中国社会科学文摘》全文转载1篇、《人大复印资料》全文转载2篇。作为主研人员参与“教育部哲学社会科学研究重大课题攻关项目”“国家社会科学基金项目”等课题5项。获教育部采纳资政报告2篇。以解决社会问题为导向,多次深入云、贵、粤等地的乡村和职业院校进行调研,坚持做有组织的科研、有责任的科研、有温度的科研。

张金梅 女,汉族,中共党员,云南腾冲人,药学院 中医药学院药学专业2020级全日制学术学位博士研究生,毕业后在西南大学继续开展博士后研究。

曾获博士研究生国家奖学金(2次)、重庆市三好学生、重庆市优秀毕业研究生、侯光炯奖学金、西南大学优秀科技成果奖、首届川渝科技学术大会优秀论文二等奖等奖励和荣誉称号。在国外T类期刊《Journal of the American Chemical Society》和《Nature Communications》,以及国内药学领域顶级期刊《Acta Pharmaceutica Sinica B》发表学术论文,累积影响因子近50。主持2022年重庆市博士研究生科研创新项目,主研国家自然科学基金委面上项目等多个国家级和省部级项目。秉承“心系家国,药济天下”理念,切实肩负起时代责任和历史使命。

谌利军 男,汉族,中共党员,湖南长沙人,体育学院体育教学专业2018级全日制专业学位硕士研究生。毕业后继续在湖南省举重运动管理中心服役。

曾获“全国五一劳动奖章”“中国青年五四奖章”“重庆市富民兴渝贡献奖”等奖励和荣誉称号。现为国际级运动健将,中国国家举重队队员。2013年,先后获得中华人民共和国第十二届运动会举重项目和世界举重锦标赛男子62公斤级冠军。2015年至2018年,连续四年获得全国举重锦标赛62公斤级冠军,世界锦标赛男子67公斤级比赛冠军。2019年4月,获得亚洲举重锦标赛男子67公斤级冠军,并打破抓举、挺举和总成绩三项世界纪录。2021年7月25日,获东京奥运会举重男子67公斤级比赛金牌,并打破挺举项目奥运会纪录。秉持“我命由我不由天”的执着追求,为体育强国建设贡献青春力量。

张德宏 男,汉族,23岁,共青团员,重庆涪陵人,体育学院体育教育(师范)2019级本科生。曾任学校第一届篮剑班团支部书记、重庆市跳绳协会第一届高级会员、教育实习省外实习队队长。现任西南大学花样跳绳代表队大队长、体教三班班长。现已签约重庆市渝北区龙塔实验学校。

曾获国家奖学金2次、西南大学一等奖学金;重庆市三好学生,西南大学三好学生2次、优秀学生干部、砥砺奋斗奖、优秀实习生;2022年首届中国大学生跳绳联赛小集体自编赛冠军、小人花样集体规定套路中级亚军;2022年全国跳绳联赛优秀教练员;2021全国跳绳联赛分站赛4×30秒交互绳接力冠军、交互绳花样规定提高套路亚军;2020全国跳绳联赛总决赛个人绳规定套路初级冠军;2020年“中国最美绳者”花样跳绳大赛中级套路04套冠军。

“千里之行,始于足下,将青春挥洒在训练场是我成功的秘诀。动起来,身体和灵魂总要有一个在路上!”

杨志远 男,汉族,21岁,中共党员,吉林延边人,新闻传媒学院新闻学专业2019级本科生。曾任院学生会主席、校学生会特设党支部支委、青年创新创业协会副主席、“香榕计划”奖育团团长、班级学习委员。现任新闻学本科生党支部组织委员。现已推免至西南大学攻读硕士学位。

曾获国家级奖学金、国家励志奖学金、西南大学一等奖学金;重庆市三好学生、创新能力提升先进个人、艺术教育活动先进个人、大学生“三下乡”社会实践优秀团队2次,西南大学优秀学生干部、三好学生、优秀共青团干部2次,优秀共青团员、砥砺奋斗奖、创新创业奖、大学生社会实践优秀个人3次、优秀学生会骨干等;第六届全国大学生艺术展演活动之术表演类一等奖,第七届“创青春”中国青年创新创业大赛国家级铜奖、第八届国家级铜奖;第八届中国国际“互联网+”创新创业大赛全国金奖、重庆市金奖、重庆市银奖;第六届中国国际“互联网+”创新创业大赛重庆市银奖,首届网络评论大赛一等奖,重庆市心理微课一等奖等43项奖项;新闻、视频作品被学习强国、上游新闻等10余媒体报道,评论文章《让红色资源成为亮眼名片》被重庆日报报纸版面全文刊登。

“美是要去发现的,即便错过了,也要体验一番光景。追光的人,终会光芒万丈。”

徐伟 男,汉族,19岁,共青团员,四川自贡人,地理科学与技术学院物理学专业2019级本科生。曾任寝室长、班级学习委员、凝聚态物理方向实习小组组长。现已推免至北京师范大学攻读硕士。

曾获国家奖学金、国家励志奖学金2次;西南大学三好学生3次、优秀共青团员、创新创业奖、志愿服务奖;第五届西南地区大学生物理学术竞赛一等奖,全国大学生数学竞赛(非数学类)二等奖2次,西南大学第三届大学生物理学术竞赛二等奖、第二届大学生物理创新竞赛——综合实践类竞赛二等奖、第十五届田径运动会普通组跳长绳第八名;主持一项国家级大学生创新项目并已结题,分别以第二作者和第三作者在《Organic Electronics》和《物理学报》期刊上发表论文各1篇,以第二作者在《物理通报》期刊上发表论文1篇。

“我们改变不了过去,能做的只有珍惜现在,创造美好的未来!”

李淑珍 女,汉族,21岁,中共党员,河南鹤壁人,地理科学学院人文地理与城乡规划专业2019级本科生,曾任学院北极星党员志愿服务队主席、策划部部长、班级学习委员,西南大学第七次学生代表大会代表。现已推免至中国科学院攻读硕士学位。

获国家奖学金2次、国家励志奖学金;西南大学优秀学生干部、三好学生2次、优秀共青团员;第五届全国大学生国土资源规划技能大赛一等奖、第三届全国大学生自然资源科技作品大赛特等奖、第十五届全国大学生节能减排社会实践与科技竞赛二等奖、第三届“中教启星杯”全国地理教学制图大赛二等奖、首届重庆大学生乡村振兴创意大赛特等奖、西南大学诗歌散文大赛二等奖;中山大学复今营“优秀营员”、重庆大学复今营“优秀营员”;主持并结题重庆市大学生创新训练项目1项,参研国家级大学生创新训练项目1项。

“作为地理人,读万卷书,更要行万里路。只要时间没有浪费,并且一直都有同一个目的性,就一定会有所得。”

陈梦玲 女,汉族,中共党员,四川夹江人,植物保护学院农业昆虫与害虫防治专业2020级全日制学术学位硕士研究生,曾任学院研究生第三党支部副书记、学院研究生会学术部干部,毕业后前往希腊克里特大学攻读博士学位。

获国家奖学金2次、国家励志奖学金;西南大学优秀学生干部、三好学生2次、优秀共青团员;第五届全国大学生国土资源规划技能大赛一等奖、第三届全国大学生干部、重庆市创新能力提升先进个人等奖励和荣誉称号。在Pest Management Science(国外A1)以第一作者身份发表论文1篇,与指导老师共同第一作者在Journal of Agricultural and Food Chemistry(国外A1)发表论文1篇,参与发表国外A1论文7篇;主持2021年重庆市研究生科研创新项目1项,参研国家重点研发计划项目。积极参与研究生暑期社会实践,担任植物保护学院“植向大地”社会实践队队长,将青春足迹延伸到乡村振兴一线,将论文写在祖国的大地上。

李佳庚 男,汉族,中共党员,四川泸州人,历史文化学院 民族学院中国史专业2020级全日制学术学位硕士研究生,曾任西南大学第十七届研究生会执行主席,现已录取为山东大学博士研究生。

曾获研究生国家奖学金、重庆市三好学生、重庆市优秀学生干部、重庆市研究生征文大赛二等奖、西南大学优秀研究生标兵等奖励和荣誉称号。在《中国史研究动态》《中华文化论坛》等核心期刊发表学术论文2篇。主持重庆市硕士研究生科研创新项目1项。积极参加各项社会实践活动,带队开展党的事业先行者大寻访活动,团队获评西南大学优秀研究生团队。组织并参与重走党的奋斗之路主题实践3次、乡村小学义务支教活动2次、脱贫攻坚与乡村振兴专项调研2次等。

陈丹妮 女,汉族,中共党员,山东日照人,心理学部应用心理专业2020级全日制专业学位硕士研究生,曾任班级团支书、心理学部党务助理。现已录取为清华大学博士研究生。

曾获研究生国家奖学金、重庆市优秀毕业研究生、西南大学五好研究生、西南大学党史学习教育研究生宣讲团“优秀宣讲员”等奖励和荣誉称号。以第一作者身份发表SCI论文,探讨抑郁症治疗的脑机制(《Journal of psychiatric research》,IF5years=5.959)。主持重庆市研究生科研创新项目1项。在潜心学术研究的同时积极实践,担任西南大学心理健康教育与服务中心兼职心理咨询师,累计咨询时长300余小时,在多个学院开展心理讲座与团体辅导活动,疫情期间参与心理援助工作,担任渝中区青春健康项目青年志愿者,力求将自身所学回报社会、服务人民。

周真江 男,汉族,中共党员,食品科学学院食品科学与工程专业2020级全日制学术学位硕士研究生,曾任班级班长,现已录取为浙江大学博士研究生。

曾获研究生国家奖学金、重庆市优秀毕业生、西南大学优秀研究生标兵、西南大学优秀研究生干部、兴明食品专业奖学金等奖励和荣誉称号。以第一作者在《Trends in Food Science & Technology》(IF=16.002,T2)和《International Journal of Biological Macromolecules》(IF=8.025,A1)上公开发表学术论文2篇,参研国家重点研发项目、国家自然科学基金项目2项。读研期间,积极参与重庆市铜梁区安居镇疫情防控、西南大学2021年迎新工作等志愿服务活动,践行“有理想、敢担当、能吃苦、肯奋斗”的青春誓言,为实现中国式大健康和大食物观贡献青春力量。

周靖磊 男,汉族,21岁,共青团员,浙江台州人,工程技术学院机械设计制造及其自动化专业2019级本科生,现任班级学习委员。现已推免至浙江大学直接攻读博士学位。

曾获国家奖学金2次,西南大学三好学生2次、西南大学三等奖学金1次、优秀共青团员2次、学术科技奖;第八届中国国际“互联网+”大学生创新创业大赛重庆赛区金奖、第六届中国国际“互联网+”大学生创新创业大赛重庆赛区银奖;第十二届“挑战杯”中国大学生创业计划竞赛重庆赛区铜奖;西南大学第四届“含弘杯”大学生创业计划竞赛铜奖。重庆市2020大学生乒乓球比赛甲组团体第一名、西南大学第十二届“哲学月”爱智杯辩论赛团体冠军。一作发表SCI论文一篇。

“保持热爱,不懈努力,抓住机遇,享受孤独,静待佳音。”

张书敏 女,汉族,21岁,中共预备党员,四川乐山人,食品科学学院食品科学与工程专业2019级本科生。曾任学院第十七届学生会执行主席,西南大学青马工程“香樟计划”第六期“科创团”学员、第七届学生委员会员,现为学院教学秘书助理。现已推免至华南理工大学攻读硕士学位。

曾获国家奖学金,国家励志奖学金2次;重庆市创新能力提升先进个人,西南大学三好学生2次、优秀共青团干部,优秀共青团员、学术科技奖2次、创新创业奖、社会实践活动优秀个人、优秀学生会骨干。第七届中国国际“互联网+”大学生创新创业大赛重庆市金奖,第八届中国国际“互联网+”大学生创新创业大赛重庆市银奖,2021嘉陵融创西部纳米技术大赛三等奖,全国大学生数学竞赛三等奖,第三届“百超杯”学术科技竞赛一等奖。

“保持热爱,不懈努力,抓住机遇,享受孤独,静待佳音。”

李欣悦 女,汉族,21岁,共青团员,陕西西安人,计算机与信息科学学院 软件学院计算机科学与技术专业2019级本科生。曾任学院团委学生会学习科技部干事,现任计算机科学与技术01班02班班长。现已推免至北京大学直接攻读博士学位。

曾获国家奖学金、西南大学一等奖学金2次;西南大学三好学生、优秀学生干部、优秀共青团员、精神文明奖;第八届中国国际“互联网+”大学生创新创业大赛铜奖、2021年全国大学生数学竞赛决赛H奖、全国大学生数学竞赛(非数学类)省级二等奖、“高教杯”全国大学生数学建模竞赛省级一等奖;第十七届“挑战杯”全国大学生课外学术科技作品竞赛入围全国赛;第七届中国大学生程序设计大赛女生专场全国金奖(西南地区第一、全国第六,实现我校在大学生顶级程序设计赛事上的重大突破);以第一作者身份分别在第二十六届复杂系统工程国际会议和第八届中国计算机学会大数据会议上发表学术论文2篇,第一完成人获得授权专利1项。

“接纳自己的普通,保持专注、怀揣热爱、脚踏实地地奔向远方,然后拼尽全力地去与众不同。”

郑皓天 男,汉族,22岁,中共党员,江西上饶人,电子信息工程学院电子信息工程专业2019级本科生。曾任班长、院学生会体育部干事、2019级年级长。现已推免至电子科技大学攻读硕士学位。

曾获国家奖学金2次、西南大学一等奖学金;西南大学三好学生、优秀学生干部2次、优秀共青团员、学术科技奖;第二届“地质+”全国大学生创新创业大赛铜奖、2021年全国大学生电子设计大赛省级一等奖、2021年全国大学生数学建模大赛省级一等奖、第七届中国国际“互联网+”大学生创新创业大赛重庆市金奖、重庆市“合泰”杯第十三届大学生单片机应用设计竞赛一等奖、第十二届“挑战杯”中国大学生创业计划竞赛重庆赛区银奖、西南大学第十五届数学建模大赛一等奖等;以第一作者身份发表SCI期刊论文1篇;主持市级大学生创新创业训练项目1项、主研校级大学生创新创业项目1项;成功申请实用新型专利2项。

“许多人问我一个人夜晚踽踽路上的心情,我想起的不是孤单和路长,而是波澜壮阔的海和天空中闪耀的星光。”

杨玉琪 女,汉族,共青团员,山东博兴人,经济管理学院区域经济学专业2020级全日制学术学位硕士研究生,曾任班级学习委员,现已录取为山东大学博士研究生。

曾获研究生国家奖学金、重庆市三好学生、重庆市优秀毕业研究生、西南大学优秀研究生标兵、西南大学优秀研究生干部等奖励和荣誉称号。与导师合作发表学术论文3篇,其中,T类期刊1篇,CSSCI期刊1篇。主持重庆市研究生科研创新项目1项;获重庆市有关部门采纳资政报告2篇。在潜心学术研究的同时积极参加志愿服务和社会实践,曾赴重庆市南川区福寿镇开展义务支教活动;参加2022年北京冬奥会“一起云支教”志愿服务活动;参与农业农村部2021年度中国农村金融大调查,并跟随团队前往湖南、云南等多省市进行实地调研。

岳亮 男,汉族,共青团员,四川成都人,材料与能源学院洁净能源科学专业2020级全日制学术学位硕士研究生。现已录取为中国科学技术大学博士研究生。

曾获研究生国家奖学金、重庆市三好学生、西南大学优秀研究生标兵等奖励和荣誉称号。第八届中国国际“互联网+”大学生创新创业大赛重庆赛区金奖和最具商业价值奖(1/5)、第四届西部材料大会研究生论坛一等奖(1/1)等奖项。以第一作者在《Advanced Energy Materials》(IF=29.368)和《The Chemical Record》(IF=6.935)发表SCI论文2篇,以共同作者发表SCI论文4篇。申请国家发明专利4项。作为主研人员参与国家自然科学基金等项目3项。硕士期间致力于储能电池材料研究,并积极展开实践工作转化科研成果,力学笃行将理论成果转化为实际生产力,做好科研,做真科研,把科技成果应用在实现现代化的伟大事业中。

邓博远 男,汉族,共青团员,湖南常德人,资源昆虫高效养殖与利用全国重点实验室特种经济动物饲养专业2020级全日制学术学位硕士研究生,现已录取为中山大学博士研究生。

曾获研究生国家奖学金、第七届中国国际“互联网+”创新创业大赛全国金奖、重庆市优秀毕业研究生、西南大学五好研究生等奖励和荣誉称号。发表SCI论文5篇,其中,以第一作者身份在International journal of molecular science(二区,IF=6.208)发表论文1篇,以共同第一作者身份在Parasites & Vectors(二区,IF=4.047)参与发表论文1篇。申请国家发明专利2项。秉承“农业科技要为乡村振兴插上翅膀”的信念,奔赴桑蚕基地和四川大山深处的养蚕村,利用所研发的病原快速检测箱提升对蚕病防控能力,解决蚕农的痛点问题,创新农业科技,赋能乡村振兴。

刘雪超 男,汉族,共青团员,新疆石河子人,生命科学学院遗传学专业2020级全日制学术学位硕士研究生,曾任学院研究生篮球队队长,现已签约重庆浦洛通生命科技集团有限公司。

曾获研究生国家奖学金(2次)、重庆市三好研究生、西南大学五好研究生等奖励和荣誉称号,在第七届中国国际“互联网+”大学生创新创业大赛中斩获全国金奖。分别以第一作者在Industrial Crops and Products期刊、以第三作者在Plant Cell, Tissue and Organ Culture期刊发表学术论文。作为主研人员申请“托品酮生物合成融合蛋白及其应用和方法”和“拟南芥UGT74F2在催化苯乳酸合成苯乳酰葡萄糖中的应用”两项国家发明专利。参与社区疫情防控和“百所山村小学计划”寒假支教等志愿服务活动,热忱服务人民,助力乡村振兴。

来华留学生

AMUCHE GLADYS IFEOMA,中文名:**陈悦** 女,24岁,尼日利亚籍,国际学院汉语言文学专业2019级本科生。

曾作为中国诗词大会现场百人团选手登上《2022中国诗词大会》舞台;常奖获2022年“东盟艺术节诗词朗诵一等奖”(全球25个国家120多个作品中,2个一等奖中的1个);西南大学优秀来华留学生奖学金、西南大学2023年优秀来华留学毕业生等。

“我被喜欢诗词的中国人接纳,不仅仅因为我是一个外国人,也因为我对中国诗词的那份热爱。我实现了老师的愿望,我感觉到自己在舞台上发光!”

符雪珍 女,汉族,22岁,共青团员,河南淮滨人,动物医学院动物医学专业(宠物医学方向)2019级本科生。曾担任西南大学荣昌校区青年通讯社干事,水产学院礼仪队队长,动物医学院足球队领队,班主任助理。现已推免至浙江大学攻读硕士学位。

曾获国家奖学金3次,正大奖学金;西南大学三好学生2次、学习优秀奖1次、优秀共青团员、重庆市样板党支部积极分子;第八届中国国际“互联网+”大学生创新创业大赛校级优秀奖;主持国家级大学生创新训练项目立项1项、主研重庆市级大学生创新训练项目立项1项;以独立发明人获批国家实用新型专利1项、外观设计专利1项。

“农村出身的她,始终铭记着‘知识改变命运’。既仰望星空,又脚踏实地,不断去追逐她的兽医梦想。”

庞凝 男,汉族,21岁,中共预备党员,安徽淮北人,西塔学院电子信息工程专业2019级本科生。曾任西南大学创新创业联合会项目计划部干事,现任中国自动化学会预备会员、班级心理委员、就业委员。现已推免至上海交通大学直接攻读博士学位。

曾获西南大学一等奖学金2次,院长奖学金;西南大学三好学生3次、优秀共青团员;“高教杯”全国大学生数学建模竞赛国家级二等奖;全国大学生数学竞赛三等奖;以负责人身份获第八届中国国际“互联网+”大学生创新创业大赛国家级铜奖;主持重庆市级大学生创新创业训练项目1项,参研国家级大学生创新创业训练项目1项;以第一作者身份发表SCI论文3篇,以第一作者身份发表EI论文1篇;以第一发明人身份获得国家专利授权1项,受理3项。

“志之所趋,无远弗届,穷山距海,不能限也。志之所向,无坚不入,锐兵精甲,不能御也。”

张占豪 男,汉族,中共党员,河南许昌人,计算机与信息科学学院 软件学院计算机科学与技术专业2020级全日制学术学位硕士研究生,曾任学院研究生第二党支部纪检委员,现已签约河南省许继集团。

曾获研究生国家奖学金、重庆市优秀毕业研究生、西南大学优秀研究生标兵、西南大学五好研究生等奖励和荣誉称号。作为全国4.5万名荣获2021-2022学年度研究生国家奖学金的100名优秀代表之一,被《人民日报》刊登表彰。以第一作者身份在Engineering Applications of Artificial Intelligence、International Journal of Intelligent Systems发表A1类、A2类学术论文2篇,影响因子达16.795;参加第四届IEEE国际无人系统大会并做论文汇报。在潜心学术研究的同时积极实践,作为研究生志愿者赴云南省昌宁县开展基层社区挂职锻炼,巩固拓展脱贫攻坚成果,以实际行动助力乡村振兴。

郑丹 女,汉族,中共预备党员,四川隆昌人,美术学院美术专业2020级全日制专业学位硕士研究生,现已签约重庆市巴南区巴南小学校。

曾获研究生国家奖学金、重庆市三好学生、西南大学优秀研究生标兵、西南大学学术科技创新先进个人等奖励和荣誉称号。作品《夜·城市节奏》入选“奋进粤港澳大湾区——全国画廊、油画作品展”(中国美术家协会主办),作品《世界》入选圣山国际艺术节,作品《生活一角》获第二届京津冀青年艺术双年展优秀作品奖,作品《空间·遇》获江西省第八届新人美术作品展览获奖提名,作品《你好,旧时光》获第十二届中国高校美术作品学年展博硕组优秀作品,另有二十余件作品入选各类省级画展。在校期间积极参加爱心义卖志愿者活动、“百所山村小学计划”义务支教活动等,以实际行动践行新时代青年担当。

又到一年一度桃李芬芳时,校报特此刊登学校2023届本科生、研究生和来华留学生30名优秀毕业生代表的事迹,一起回眸校园里那些走过的路和留下的足迹,祝愿他们逐梦远航路上青春不散场,人生更精彩,同时期盼全校同学向他们看齐,立志做有理想、敢担当、能吃苦、肯奋斗的新时代好青年,让青春在全面建设社会主义现代化国家的火热实践中绽放绚丽之花!